

**Struktur des Kreiskirchenamtes Magdeburg**  
**Leibnizstraße 50, 39104 Magdeburg**

Stand: 01.08.2017

Telefon  
 (0391) 5346-

Telefon  
 (0391) 5346-

Apparat

Apparat

273

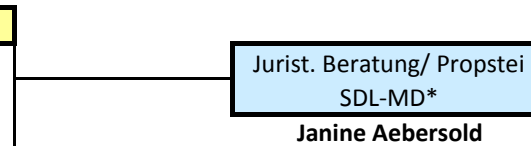
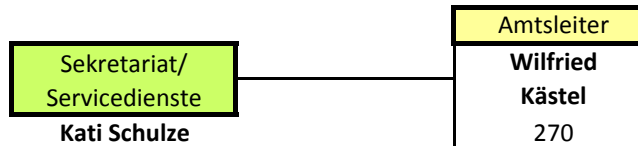

291

2. stellv. Amtsltrn. **Hiltraud Ahlert**

stellv. Amtsltrn. **Alexandra Hosenfeld**

- Sachgebiet Finanzen Elbe-Fläming**
- 272 Kreiskirchenkasse: **Hiltraud Ahlert**
  - 286 Kirchenkassen: **(Birgit Osten)**
  - 286 Vertretung: **Franziska Pinc**
  - 287 Kirchenkassen: **Angela Schütze**
  - 266 Gemeindebeitrag: **Andrea Suda**
  - 292 Poststelle/Ablage: **Kerstin Könnecke**

- Sachgebiet Liegenschaften**
- Ltg./Elbe-Fl.: **Alexandra Hosenfeld** 281
  - MD/HDL-WMS: **Kerstin Hirt** 264
  - MD/HDL-WMS: **Corina Hartwig** 261
  - Elbe-Fläming: **Martina Illies** 284
  - Elbe-Fl./HDL-WMS **N.N.** 274
  - Gebäudeverw.: **Jens Gätke** 280
  - Bote: **Georg Hinz**

- Sachgebiet Finanzen Magdeburg**
- 271 Kreiskirchenkasse: **Christine Adelt**
  - 277 Mitarbeit Kreiskirchenk.: **Franziska Wiesner**
  - 269 Kirchenkassen: **Christiane Bartels**
  - 275 Kirchenkassen: **Bettina Sossinka**
  - 278 Gemeindebeitrag/Ablage: **Birgit Dreier**

- Arbeitsbereich Personal/Meldewesen**
- Personal: **Cornelia Jüttner** 265
  - Personal: **Kathrin Janhoefer** 276
  - Zeiterfassung: **Karina Wolff** 296
  - Meldewesen: **Rosel Neumann** 260

- Sachgebiet Finanzen HDL-WMS**
- 285 Kreiskirchenkasse: **Eike Langer**
  - 262 Kirchenkassen: **Sylvia Freytag**
  - 263 Kirchenkassen: **(Christa Gellert)**
  - 263 Vertretung: **Marianne Leidig**
  - 297 Kirchenkassen: **Gina Hagemeyer**

- Arbeitsbereich Bauwesen**
- MD/Elbe-Fl.: **Heidrun Krüger** 268
  - MD/HDL-WMS: **Berit Möhring** 267
  - Sachbearbeitung: **Karina Wolff** 296
  - Mitarbeit Bau: **Antje Wehnert** 296

- Sachgebiet Rechtsberatung\*/Sicherheit**
- Rechtsberat./Datenschutz: **Janine Aebersold** 291
  - Arbeitssicherheit: **Hartmut Diestau** 283
  - Friedhöfe: **Hartmut Diestau** 283
  - Versicherungen: **Kati Schulze** 273
  - EDV/IT-Sicherheit: **Reiner Engler** 170

Die jeweilige E-Mail-Adresse wird wie folgt gebildet:

**vorname.name@ekmd.de**

z.B.: [heidrun.krueger@ekmd.de](mailto:heidrun.krueger@ekmd.de)